

10 040 970

• rosace Ø 80 mm



|  |                             |               |
|--|-----------------------------|---------------|
|   | Champagne brossé (Or 22cts) | 10 040 970-46 |
|   | Chrome                      | 10 040 970-00 |
|   | Platine brossé              | 10 040 970-06 |
|   | Platine                     | 10 040 970-08 |
|   | Laiton (Or 23cts)           | 10 040 970-09 |
|   | Dark Chrome                 | 10 040 970-19 |
|   | Laiton brossé (Or 23cts)    | 10 040 970-28 |
|   | Champagne (Or 22cts)        | 10 040 970-47 |
|  | Dark Platinum brossé        | 10 040 970-99 |

10 040 970

mm [inches]



10 040 970

Les pièces pour les autres finitions peuvent être trouvées ici : [Chrome](#)

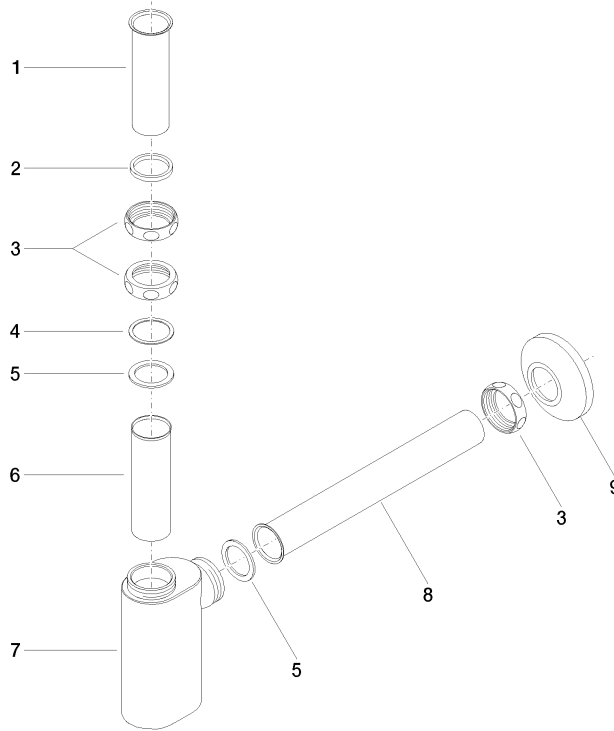

### Liste des pièces de rechange

| N° | Article Numéro     | Désignation                         | Fréquence de montage | Délai de livraison |
|----|--------------------|-------------------------------------|----------------------|--------------------|
| 1  | 09 28 23 005-46    | tuyau                               | 1                    | 30                 |
| 2  | 09 14 05 017 90    | joint                               | 1                    | 2                  |
| 3  | 09 23 30 015-46    | écrou                               | 3                    | 30                 |
| 4  | 09 28 10 003 90    | anneau                              | 1                    | 2                  |
| 5  | 09 14 05 016 90    | Joint NBR 70 39,0 x 29,0 x 2,0 mm - | 2                    | 2                  |
| 6  | 09 28 23 006 90    | tuyau                               | 1                    | 2                  |
| 7  | 09 19 22 080-46    | boîtier                             | 1                    | 30                 |
| 8  | 09 28 23 002-46    | tuyau                               | 1                    | 30                 |
| 9  | 90 27 01 015 00-46 | rosace                              | 1                    | -                  |

La pièce de rechange ne peut plus être commandée, veuillez commander l'article de remplacement